

XADREZ

XVIII SUPER OPEN DO VALE DO RIBEIRA - 4ª ETAPA

RITMO: 12 min+3s | 15 min K.O.



 **IFSP - CÂMPUS REGISTRO**

 **05/11/2022 - SÁBADO**

 **08h30min**

- Premiação nas Categorias: Sub10, Sub12, Sub14, Sub16, Sub18, Feminino, Absoluto e IFIANO.
- Troféu para a escola com a maior delegação.
- Haverá almoço/lanche para os participantes.

REALIZAÇÃO:



APOIO:



PREFEITURA DE
Registro

INSCRIÇÕES
GRATUITAS
ATÉ 04/11
VAGAS
LIMITADAS

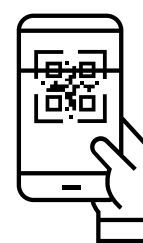

ACESSE O FORMULÁRIO DE INSCRIÇÃO PELO QR CODE



19ª SEMANA
NACIONAL DE
CIÊNCIA E
TECNOLOGIA

BICENTENÁRIO DA
INDEPENDÊNCIA
200 ANOS DE CIÊNCIA, TECNOLOGIA E INOVAÇÃO NO BRASIL

Apoio:

Secretaria de
Ciência e Tecnologia

GOVERNO DO
DISTRITO FEDERAL

FNDCT
Fundo Nacional de Desenvolvimento Científico e Tecnológico

Finep
FUNDAÇÃO DE PESQUISA

CNPq
Conselho Nacional de Desenvolvimento Científico e Tecnológico

Realização:

MINISTÉRIO DA
CIÊNCIA, TECNOLOGIA
E INOVAÇÕES



XVIII SUPER OPEN DE XADREZ DO VALE DO RIBEIRA - 4ª Etapa

SNCT 2022 / IFSP - Câmpus Registro (150 VAGAS)

REGULAMENTO

1) **OBJETIVOS:**

- a) Declarar os campeões da 4ª etapa do XVIII SUPER OPEN DE XADREZ DO VALE DO RIBEIRA;
- b) Incentivar o desenvolvimento e a prática do xadrez em Registro e na região do Vale do Ribeira;
- c) Contribuir para melhoria do nível técnico do xadrez na região do Vale do Ribeira;
- d) Congregar a comunidade enxadrística, promovendo integração e o intercâmbio cultural e científico por ocasião da 19ª Semana Nacional da Ciência e Tecnologia - SNCT 2022 realizada pelo IFSP - Câmpus Registro;
- e) Movimentar o Rating Rápido LBX dos jogadores do Vale do Ribeira.

2) **PÚBLICO-ALVO:** Jogadores que saibam as regras do jogo de Xadrez, sendo aberto à comunidade interna e externa do IFSP - Câmpus Registro.

3) **INFORMAÇÕES SOBRE O EVENTO:**

- a) Local: **IFSP - Câmpus Registro** - Restaurante Universitário - Bairro Agrochá - Registro/SP
- b) Data: **05/11/2022** (sábado)
- c) Organização e Arbitragem: AA Prof. Orlando Eduardo Ferri / E-mail: orlandoferri@ifsp.edu.br e Márcio Lúcio Rodrigues / E-mail: marcio.rodrigues@ifsp.edu.br
- d) Realização: [Instituto Federal de São Paulo - Câmpus Registro](#)
- e) Apoio: [Prefeitura Municipal de Registro](#)
- f) Chancela: [Liga Brasileira de Xadrez \(LBX\)](#) - Este torneio é válido para cadastro de jogadores e para cálculo de rating LBX de xadrez (RPD, STD ou BLZ). Todos os participantes devem estar cientes que o seu nome será incluído nas listas de rating da LBX a partir do mês seguinte a sua participação no evento.

4) **FORMATO DA COMPETIÇÃO:**

- a) Sistema Suíço com 06 ou 07 Rodadas (à definir no Congresso Técnico).
- b) Ritmo de Jogo - Rápido (RPD): **12min + 3s por lance executado (preferencialmente) ou 15 min K.O.**
- c) Tolerância de 5 minutos de atraso para W.O. ao iniciar cada rodada.

d) Horário de confirmação da inscrição: até às 08h45 - após esse horário, entra na 2ª rodada se houver vaga (bye ausente: 0,5 ponto).

e) Abertura e Congresso Técnico: 08h50.

f) Horário da 1ª rodada: 09h00.

g) Horário de Premiação e encerramento: 16h00 (previsão).

5) CRITÉRIOS DE DESEMPATE:

- a) Buchholz Mediano;
- b) Buchholz (Milésimos Totais);
- c) Progressivo (Score Acumulado);
- d) Berger;
- e) Confronto Direto
- f) Sorteio

6) INSCRIÇÕES:

a) Formulário: <https://forms.gle/bttAdT9XoPwnBfC8> - VEJA O FOLDER: [CLIQUE AQUI](#)

b) **INSCRIÇÃO GRATUITA ATÉ ÀS 12H00 DO DIA 04/11/2022.**

c) **VAGAS LIMITADAS PARA OS 150 PRIMEIROS INSCRITOS.**

d) Será servido almoço ou lanches para todos os participantes.

- **ATENÇÃO: Inscreva-se apenas se tiver CERTEZA que irá participar. Será muito triste e decepcionante haver desperdício de alimentos e mesas vazias por conta de alguém que se inscreveu e não foi.**

7) PREMIAÇÃO:

a) Medalhas do 1º ao 5º lugar nas categorias (masculino e feminino):

Sub10 - nascidos a partir de 2012;

Sub12 - nascidos nos anos de 2010 e 2011;

Sub14 - nascidos nos anos de 2008 e 2009 ;

Sub16 - nascidos nos anos de 2006 e 2007; e

Sub18 - nascidos nos anos de 2004 e 2005;

b) Medalhas do 1º ao 5º lugar nas categorias: **Absoluto e Feminino**

c) Medalhas do 1º ao 5º lugar (acumulativas - IFIANO): **ALUNX IFSP e SERVIDOR IFSP.**

d) **TROFÉU PARA A ESCOLA QUE TIVER A MAIOR DELEGAÇÃO.** Em caso de empate no número de jogadores entre delegações, haverá sorteio entre as escolas;

e) Com exceção das categorias IFIANO, as demais categorias não são acumulativas;

f) Não há certeza da garantia, mas a organização fará um esforço para que os campeões de cada categoria recebam um troféu confeccionado pelos alunos bolsistas do [FabLab IFMaker RGT](#);

g) **Observação:** Essa é a última etapa do ano de 2022, sendo que os 08 jogadores de cada categoria que mais pontuarem nas 4 etapas, vão disputar o título de Campeão do XVIII Super Open de Xadrez do Vale do Ribeira. A Prefeitura Municipal de Registro fará a divulgação dos classificados através dos seus meios de comunicação e redes sociais (Facebook e Instagram, por exemplo).

8) CONDIÇÕES GERAIS

a) O torneio só começará a partir de 08 inscritos, podendo usar o sistema Schuring à critério da arbitragem;

b) Os participantes devem trazer jogo de peça e relógio de xadrez ou baixar o app "[Chess Clock](#)" no seu celular e *utilizá-lo no modo avião* durante as partidas. É essencial que o celular do participante esteja carregado. A Organização e o IFSP não se responsabilizam pelo uso e cuidado com o aparelho eletrônico dos participantes.

c) O ritmo de jogo apresentado acima deve ser preferencialmente com relógio digital e acréscimo;

d) *As mesas que não tiverem relógios, serão colocados assim que houver disponibilidade de algum pela organização - com tempo definido pela arbitragem a fim de evitar atrasos entre uma rodada e outra.*

e) *Quando não for para atender o item 8.b), é proibido o uso de aparelhos eletrônicos de comunicação bem como aplicativos (engine) relacionados ao xadrez no salão de jogos. Os infratores serão penalizados com a perda da partida;*

f) *Os participantes, desde já, autorizam a utilização de seu nome, imagem e som de voz para a divulgação do torneio, por período indeterminado, sem qualquer ônus para a arbitragem e/ou organização;*

g) *Os casos omissos serão decididos pela arbitragem e organização;*

h) *A inscrição para este evento implicará na plena aceitação das disposições do presente regulamento.*

HORÁRIOS DE ÔNIBUS: <https://registro.sp.gov.br/horarios-de-onibus/>

L6 - AGROCHA / VILA ROMA0

- **SEGUNDA A SEXTA**

L61 – Saindo da Rodoviária (Centro / Bairro)

06h30 (Via BR - extra) – 06h40 – 07h50 (Via BR - extra) – 08h00 – 09h20 – 10h40 – 11h50 (Via BR - extra) – 12h10 – 13h20 – 14h20 – 15h40 - 17h00 – 17h00 (Via BR saindo da Movep – extra) - 18h15 (extra) – 18h20 - 19h40 – 21h40 – 22h40** - 23h00

Itinerário: Rodoviária - Rua Jose Antônio de Campos – Av. Pref. Jonas Banks Leite – Rua Joaquim Marques Alves – Rua João Batista Poci Junior – Rua Gersoni Napoli – Rua Cel. Jeremias Muniz * Rua Cap. João Pucci – Rua Celso Xavier – Rua José Antônio de Campos (Banco do Brasil) – Av. Clara Gianotti de Souza (Centro / Jardim Caiçara I / Condomínio Blue) – Agrochá.

**** Itinerário Faculdade – Agrochá (22h40):** Faculdade - BR116 - Centro - Movep - Integração Agrochá

L62 – Saindo do Agrochá (Bairro / Centro)

05h50 (Via BR - extra) – 06h00 – 07h10 (Via BR - extra) – 07h20 – 08h30 (Via BR - extra) – 08h40 – 10h00 – 11h20 – 12h30 – 12h50 – 14h00 – 15h00 – 16h20 – 17h40 – 19h00 – 19h00* - 22h20

Itinerário: Agrochá - Av. Clara Gianotti de Souza (Condomínio Blue / Jardim Caiçara I / Centro) – Rua José Antônio de Campos – Av. Pref. Jonas Banks Leite – Rodoviária.

*** Itinerário Agrochá – Faculdade (19h00):** Agrochá - IFSP - Faculdade - Rodoviária

----- || -----

• **SÁBADO**

L61 – Saindo da Rodoviária (Centro / Bairro): 06h40 – 08h00 – 09h20 – 10h40 – 12h10 – 14h20 – 15h40 - 17h00 – 18h20 - 19h30 – 21h40 – 23h00

L62 – Saindo do Agrochá (Bairro / Centro): 06h00 – 07h20 – 08h40 – 10h00 – 11h20 – 12h50 – 15h00 – 16h20 – 17h40 – 19h00 – 22h20

----- || -----

• **DOMINGO E FERIADO**

L61 – Saindo da Rodoviária (Centro / Bairro): 13h15 – 17h00 – 21h10

L62 – Saindo do Agrochá (Bairro / Centro): 06h20 – 13h45 – 17h40